

101 W Monument St
Baltimore
Etats Unis

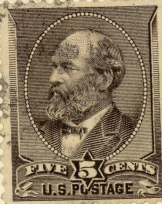
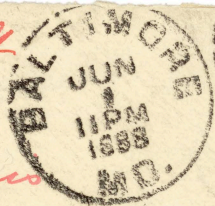

Mrs Mary E. Garrett
Care of ~~Dreyel, Harjes & Co~~
~~31 Boulevard Haussmann~~
~~Adelphi Hotel~~
~~Paris~~
~~France~~

1

Paris

Indications de service.

Indications conventionnelles.

Avis télégraphique.....	AV	Accusé de réception.....	CR
Réponse payée.....	RP	Télégramme recommandé...	TR
Télégramme collationné.....	TC	Télégramme à faire suivre...	FS

N° _____

Timbre à Paris.



Dans les dépêches imprimées en caractères romains par l'appareil télégraphique, le premier nombre qui figure après le nom du lieu d'origine est un numéro d'ordre, le second indique le nombre des mots taxés, les autres désignent la date et l'heure de dépôt.

L'État n'est soumis à aucune responsabilité à raison du service de la correspondance privée par la voie télégraphique. (Loi du 29 novembre 1850, art. 6.)

Pour _____ de _____ N° _____ Mots _____ Dépôt le _____, à _____ h. _____ du _____

PARIS DE BALTIMORE 148 9 VIABRANGLO

+ LOVE AND DEEPEST SYMPATHY .+ THOMAS

③

1881

+ MISS GARRETT DREXEL PARIS

Le port est gratuit.
Le facteur doit remettre un récépissé à souche lorsqu'il est chargé de recouvrer une taxe.

Handwritten signature

A DÉCHIRER.

NEW YORK
JUN 22
88

NEW YORK
JUN 22
88

PARIS 22
JUN 15
88

NEW YORK
JUN 6
730AM
88

NEW YORK
JUN 6
88